

Jean-Claude QUINETTE

50800 Villedieu les Poêles • 0663606906

Peintre professionnel depuis quarante ans, figuratif, après une longue période d'aquarelle, travaille maintenant à l'acrylique.

Des dessins abstraits du sable sur l'éstran aux rythmes des ganivelles des espaces protégés, mon travail se concentre sur les vastes étendues de nos belles plages normandes, aux horizons lointains et baignés de douces lumières.



5 AU 11 JUILLET

Florence HENRIC

Directement du cœur, aux doigts, à la toile, sans couteau ni palette, je laisse l'imaginaire ré-enchanter la vie. La couleur crée l'émotion et laisse jaillir l'étincelle de la création. Je respire dans les couleurs. Cette émotion vit et s'épanouit, le tableau prend forme. Chaque espace imaginaire renvoie la vibration que transmet la couleur au plus profond du regard. A chacun d'y trouver sa propre représentation.

8 chemin des Terreaux 38690 Torchefelon
0611736315 • florence.v@live.fr
www.florence-v.fr

12 AU 18 JUILLET



Serge CASTILLO

15 lot Braz Foeneg 56360 Le Palais • www.sergecastillo.com

Je réalise un travail de sculpture figurative en terre cuite. Après avoir sculpté le bois et la pierre, j'ai trouvé dans le modelage de l'argile la liberté et la sensualité nécessaires à la création de personnages emprunts d'humour et de mélancolie favorisant un dialogue avec le public riche de sensations et d'émotions. Dans le cadre exceptionnel de l'église de Port-Bail, j'imagine une série de personnages inspirés de la sculpture baroque en contraste avec les outils de la modernité qui nous façonnent jour après jour.



19 AU 25 JUILLET

Ewa RZEZNIK

Je suis artiste peintre d'origine polonaise. Mes sujets préférés sont les paysages de Normandie et de la Bretagne. Mon outil préféré est le couteau qui me donne la possibilité de travailler la matière. Je suis auteur d'un livre, la peinture au couteau, édité chez Fleurus. La peinture pour

4 chemin du Mesnil 61100 La Lande Patry
0233146197 • 0674133763
ewarzeznic.art@gmail.com

19 AU 25 JUILLET



Laëticia LABOUREUR

Ayant vécu au rythme des expositions de son père, Laëticia Laboureur a pris le temps de mûrir un rêve secret qui a éclot spontanément au printemps 2005, prenant son petit monde par surprise. Laëticia Laboureur a été inspirée par les oeuvres de jeunesse de son père et a repris à son compte certaines techniques pour réaliser un travail radicalement contemporain, alliant graviers et autres matières à l'acrylique ou son sens inné des couleurs fait merveille.



26 JUILLET AU 1 AOUT

NOS PARTENAIRES

CréArt Tourlaville
715 bd de l'Est Tourlaville
50110 Cherbourg en Cotentin

PORT-BAIL
SUR MER
TERRES & MER D'ÉVASION

Commune de
Port-Bail sur Mer

Pascal BENOIT

18 bis rue Nationale 14220 Saint-Laurent-de-Condol
0680027980 • pascal.benoit50@orange.fr
pascalbenoit.art

Pascal Benoît est un artiste en totale connexion avec la nature, et il en fait sa principale source d'inspiration. Mot de l'artiste: peindre mon sujet, c'est vibrer avec lui, c'est ressentir un lien spirituel avec lequel je vagabonde et qui m'en traîne dans l'intensité émotionnelle, jusqu'à avoir envie de partager ce bonheur avec vous.



2 AU 15 AOUT

Barbara NAVI



Après une formation de Design à l'école Boulle et des études de philosophie, Barbara Navi se consacre à la peinture à partir de 1998. Elle a réalisé une quinzaine d'expositions solo en France et à l'étranger, de nombreuses expositions de groupe. Influencée dans un premier temps par l'hyperréalisme américain, elle découvre en 2004 les peintres de la Nouvelle École de Leipzig. Le thème de « l'inquiétante étrangeté » apparaît et nourrit son travail à partir de cette date.

www.barbaranavi.com

16 AU 22 AOUT

0684995960

stephane.lemouel35@gmail.com

Stéphane LE MOUËL

Stéphane Le Mouël est un artiste plasticien. Il puise ses inspirations dans l'environnement qui l'entoure. La nature et capte ainsi l'énergie du moment, des lieux et l'instant présent. Par cette énergie et sa gestuelle, il explore les grands espaces picturaux prenant appui sur les bases classiques du dessin et l'influence de ses maîtres à penser. Peintre vagabond, son atelier est extérieur il travaille sur le motif in situ. Mélangeant parfois différentes techniques, il exploite les réactions aléatoires du médium peinture tout en contrôlant le graphisme afin d'entrevoir une subjectivité et obtenir une poésie picturale.



23 AU 29 AOUT

Patrick DEMELENNE



Patrick Demelenne, artiste belge né en 1954 expose ses collages-techniques mixtes. Composées d'une multitude de papiers juxtaposés, ses créations forment un ensemble où les perspectives étonnantes nous plongent dans un grand voyage. Des compositions abstraites complètent les séries plus figuratives, où le basculement vers l'imaginaire est toujours proche, effleuré, suggéré ou clairement assumé.

30 AOUT AU 12 SEPTEMBRE

Claudine-Alice DESHAYES

Peindre pour moi c'est avant tout observer et écouter. Je puise mon inspiration dans la nature : la couleur, le rythme, l'espace ou le jeu de l'ombre et de la lumière, sont autant de motifs pour m'exprimer sur la toile. Je ne suis pas dans la représentation figurative, privilégiant une peinture où tout n'est pas dit ni écrit, laissant à chacun libre cours à son imagination.



19 rue du Poirier Feugère 27930 Le Mesnil Fuguet
0686901219 • alicedeshayes1@gmail.com

13 AU 19 SEPTEMBRE

COMITE
D'ACTION
CULTURELLE
PORT-BAIL

www.cac-portbail.fr



Siège social : Mairie de Port-Bail-sur-Mer 50580

www.cac-portbail.fr

Renseignements - Michel Folliot : 06 08 92 50 86

Marie Carteron : 06 80 08 32 81 - Daniel Puillandre : 06 02 39 50 27

Ne pas jeter sur la voie publique.

COMITE D'ACTION CULTURELLE
Port-Bail sur Mer 2021
Eglise NOTRE-DAME

Peinture : Michel FOLLIOU





37ème SALON DES INDEPENDANTS

Secrétariat : Carole Le Roux
0781606530 • sle.roux@orange.fr

Ce salon est l'occasion pour des passionnés d'Art de vous présenter leurs expositions personnelles. Rencontres, découvertes, convivialité : Le salon est avant tout un espace de plaisirs, d'échanges culturels et de regards sur l'autre.

Nouvelles dates : **20 AU 26 SEPTEMBRE**

ALAIN-PAUL CARON

Le Belvédère, 263, rue de Scissy 50380 Saint-Mer • 0683110405 • alainpaulcaron@yahoo.com
alainpaulcaron.simdif.com

Ma peinture est ancrée dans l'histoire : architectures, couleurs méditerranéennes, éducation multiculturelle. Je traite différents aspects de ma mémoire en explorant des thèmes personnels : peinture au couteau à mélanges directs sur la toile par superposition de supports. Ainsi pour ma série « Les marocaines », l'impression, les sensations prédominent sur le figuratif et également pour ma nouvelle série « Humanité ».



3 AU 9 MAI

Patrick HULAUD

Je m'attache à explorer la matière inerte l'illusion du vivant. La céramique, le bronze, le bois permettent de représenter l'homme et l'animal. Les poses décrivent le mouvement du corps et amènent le spectateur à la réflexion.

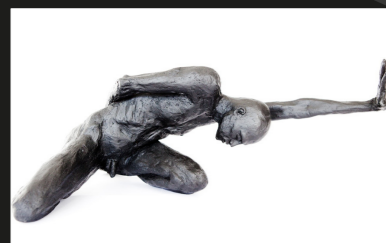

Je m'attache à suggérer le mouvement, la légèreté, la rupture. Mes sculptures peuvent figurer un instant figé. Mes sculptures sont ce qui ne peut plus être dit ou écrit. 908 route de Catteville 50380 Saint-Mer • 0637580712 pat.hulaud@orange.fr • patrick-hulaud.com

31 MAI AU 6 JUIN

Pascale CARRIER

0615204231 • www.pascalcarrier.com • instagram.com/pascalcarrier.pascale

J'aime explorer sans cesse de nouveaux univers à travers des grands et des petits formats. Entre matière et lumière, mes créations s'improvisent directement sur le support. Mon geste est libre et instinctif. Les couleurs et formes résonnent, s'entrelacent et témoignent d'une histoire intérieure et émotion ressentie. Je mélange les techniques (huile, aquarelle, encres, acrylique, pochoirs, etc.), je creuse la matière, fabrique des textures, des traces et des empreintes. Je gratte, griffe, déchire pour mieux reconstruire...



10 AU 16 MAI

Christine BUSSO

Christine Busso, représentée par sa maman, Marie-Claude Busso. Christine, artiste singulière, décédée d'un cancer fin 2008, à 41 ans, laisse une œuvre magnifique, attachante, qualifiée par Laurent Danchin de « Petit bijou de l'art contemporain ». Quelques mots de Mario Guastoni dans la revue Ligéa : Son œuvre au raffinement initiatique... Son univers intérieur onirique et merveilleux... Ses aquarelles comme des parchemins imbibés de couleurs éclatantes... L'effet de palimpseste de ses images suspendues entre figuration allusive et abstraction... 23 boulevard de la Libération 71670 Le Breuil • 0683178951 • marieclaudabusso@gmail.com

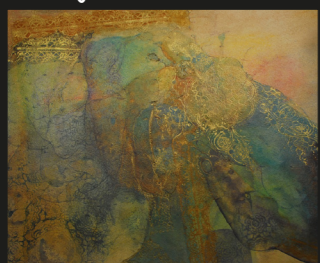

17 AU 23 MAI

24 AU 30 MAI

Jacques HUMBERT



Photographe passionné par la beauté et la diversité des paysages du Cotentin, l'artiste présente des photos de Port-Bail et de sa région selon trois visions différentes : couleurs, noir & blanc et pose longue. Tous les tirages sont effectués sur toile tendue sur cadre.

13 village Saint-Marc 50580 PortBail

Virginie JACQUETTE

14 rue Albert Guillain 14170 Jort
0231792661 • 0616060130

Je superpose plusieurs couches de tôles, des strates de clous fondus et de matière d'apport. Ces différentes strates de matière apportent une palette de tonalités à l'acier et rythment, intensifient les courbes et les lignes des corps en mouvement. Aujourd'hui, l'acier devient tissus, broderies, matières végétales. Les sculptures sont habillées, longilignes et élégantes. Cette nouvelle démarche m'amène à l'abstraction : vers une matière végétale aux lignes floues.



31 MAI AU 6 JUIN

Gérard PATUREL

Depuis 40 ans, Gérard Paturel, céramiste, peintre et poète sculpte la terre pour nous donner matière à penser, à sourire et à rêver. Constamment réinventés, sculptures, pots et vases jouent de leurs formes élégantes, de leurs couleurs raffinées, de leurs émaux, de leurs patines et enfumages et des mots inscrits dans la matière, partie prenante de l'objet devenu poème. « Contes de fée et déclarations d'amour, pauses philosophiques et plaisanteries surréalistes, éclats de rire et points d'interrogation, les créations de Gérard Paturel nous parlent de l'humaine condition » (Anto Jacmé - galerie de Veretz)

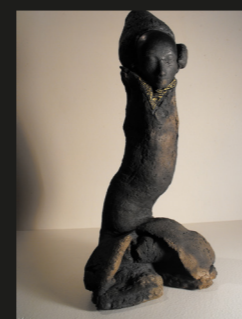

Chemin de l'Angle 14430 Hoto en Auge
0633728335 • argile.paturel@gmail.com

Corinne LEGROS (Sorgel)

Sorgel, sculptrice modelage grès RAKU, s'est intégrée dans le paysage artistique normand. Plusieurs fois l'invitée d'honneur dans les salons « Art en Bray », d'Épreville-en-Roumois, Yébleron, St Arnoult... Participation depuis quelques années à l'exposition des crèches d'Allouville-Bellefosse

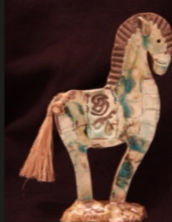

7 AU 13 JUIN

Sylvie DELAMARE

Ma peinture est éclectique de thèmes et figuratif. L'acrylique me va bien même si quelques fois je reprends mes tubes de peinture à huile. Peindre est pour moi une passion indispensable à mon équilibre de vie.

396 Rue du chardonneret 76760 Yerville
0680903608 • sylvie.delamare1@wanadoo.fr
sylviedelamare1.wixsite.com/peinture



7 AU 13 JUIN

Véronique DUBUS

5 rue du château 44390 Casson

La terre chuchote sous mes doigts
Aux battements de mon cœur, je pénètre mon jardin intérieur,
Empreinte de l'instant
Je me sens vivante.
Ainsi naissent mes Fils et mes Filles de la Terre, nourris par la Lumière du Sacré et de l'éternel enfant en chacun de nous. Mon travail est un hymne à la Vie, guidé sans cesse par l'importance de mon être en quête de sens du Chemin à parcourir.



14 AU 20 JUIN

Catherine VIGIER

87 avenue Ledru Rollin 94170 Le Perreux
5 route de Moulins 61380 Soligny la Trappe
0660863329 • catvigier@orange.fr
ateliervigier.canalblog.com

Je déroule le fil de la vie, pour mieux la refaire...
Chaque fois, comme pour une nouvelle aventure, je fabrique ou détourne mes supports ayant déjà eu une vie antérieure, pour leur redonner un souffle de vie nouveau
De ce magma naît une histoire onirique, hasard de la fusion de l'encre et de l'eau. Le tout guidé par mon imaginaire et le geste spontané.



14 AU 20 JUIN

Claire BAZILE

Mon travail est abstrait ou semi-abstrait, à la frontière du réel. Je fais mienne, en toute modestie, ces phrases de Paul Klee : « L'art ne reproduit pas le visible, il rend visible. L'art traverse les choses, il porte au-delà du réel aussi bien que de l'imaginaire ». Je me nourris de la vie, avec ses ombres et ses lumières, des rencontres, des événements de l'actualité, des couleurs de mes voyages, de la force des éléments. Je laisse la couleur exprimer mes émotions, dans des toiles tantôt « très pleines », tantôt plus épurées. Ma technique actuelle est la peinture acrylique sur toile ou sur papier.



0663765240 • claire.bazil@wanadoo.fr
www.clairebazil.blue

14 AU 20 JUIN

Bernard et Isabelle EMERY

8 rue Raymond Losserand 75014 Paris • bernard.emery1@gmail.com
0676496449 • lisabelleemery@yahoo.fr



Inspirés par les grands espaces du Cotentin, Bernard et Isabelle Emery partagent dans cette exposition leurs émotions. Leurs regards s'émerveillent de découvrir tant de trésors façonnés par les marées. Leurs créations laissent apparaître une connivence entre leurs mondes intérieurs. Et, le temps d'un regard, le spectateur joue à « comme s'il regardait le monde à travers leurs yeux ». Regarder devient un acte d'imagination.

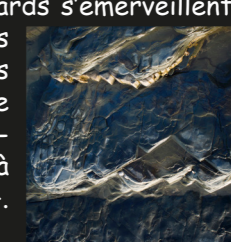

21 AU 27 JUIN

Martine LABROT

Artiste autodidacte, j'ai choisi l'argile pour la sensualité de ses textures. Mes œuvres côtoient fantaisie, science-fiction et réalisme ; La féminité, l'humour noir, la dérision sont les liants de mes créations.

50420 Condé sur Vire
0618439709 chaman.soie@gmail.com
www.martine-labrot.com



28 JUIN AU 4 JUILLET

Hervé LABROT

50420 Condé-sur-Vire 0618439709
hervelabrot@gmail.com
www.herve-labrot.fr

Graphiste et photographe, je réalise des œuvres volontairement numériques. Je mets en scène l'homme, la société et son environnement. Je cherche un résultat à la fois poétique, acerbe ou dramatique ; Mais toujours profondément humain.



28 JUIN AU 4 JUILLET